

**SECRETARIA DE ESTADO DE AGRICULTURA,
PECUÁRIA E ABASTECIMENTO – SEAPA
SUBSECRETARIA DE POLÍTICA E ECONOMIA AGRÍCOLA**

**ABASTECIMENTO MUNDIAL DE
CARNES E LEITE EM PÓ**

Janeiro/2021



**MINAS
GERAIS**

GOVERNO
DIFERENTE.
ESTADO
EFICIENTE.

CARNES*

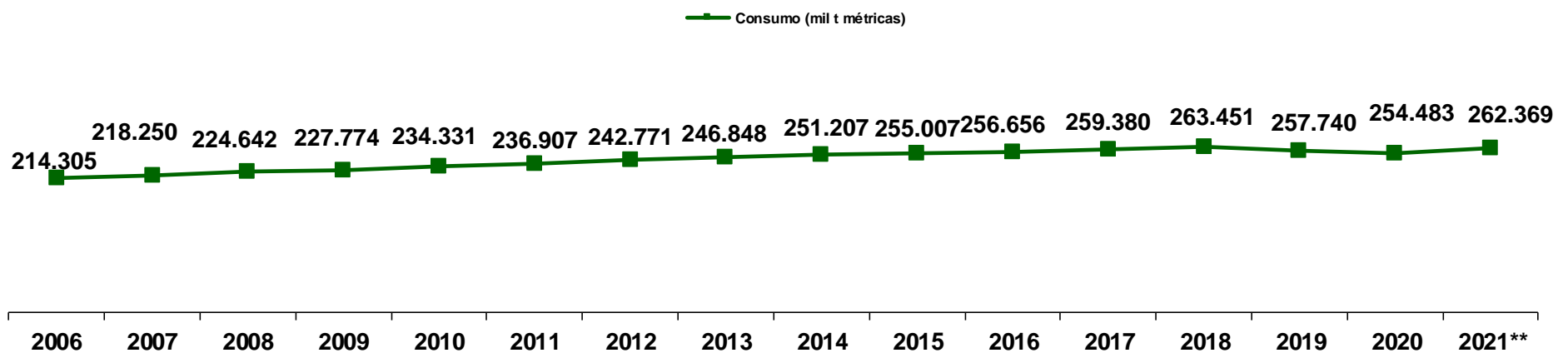
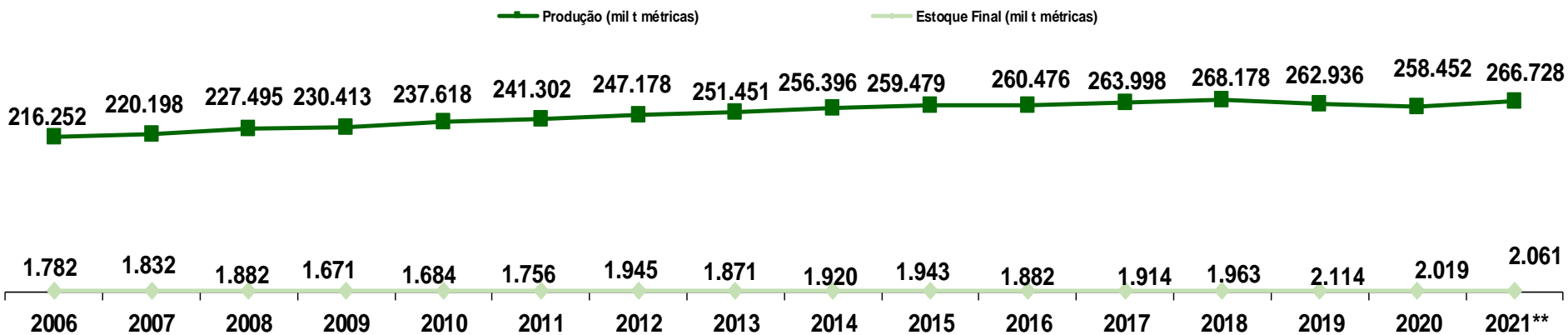

Principais Produtos*** (2021)

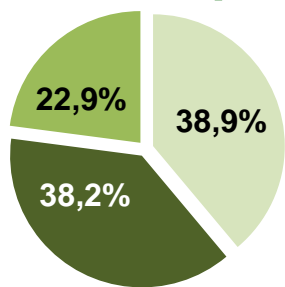

- Carne Suína
- Carne de Frango
- Carne Bovina

Variação % (2020/2021)

Relatório Jan/2021

| | |
|----------|------|
| PRODUÇÃO | -1,7 |
| ESTOQUE | 2,1 |
| CONSUMO | 3,1 |

* Referente a carne de frango, suína e bovina.

LEITE EM PÓ

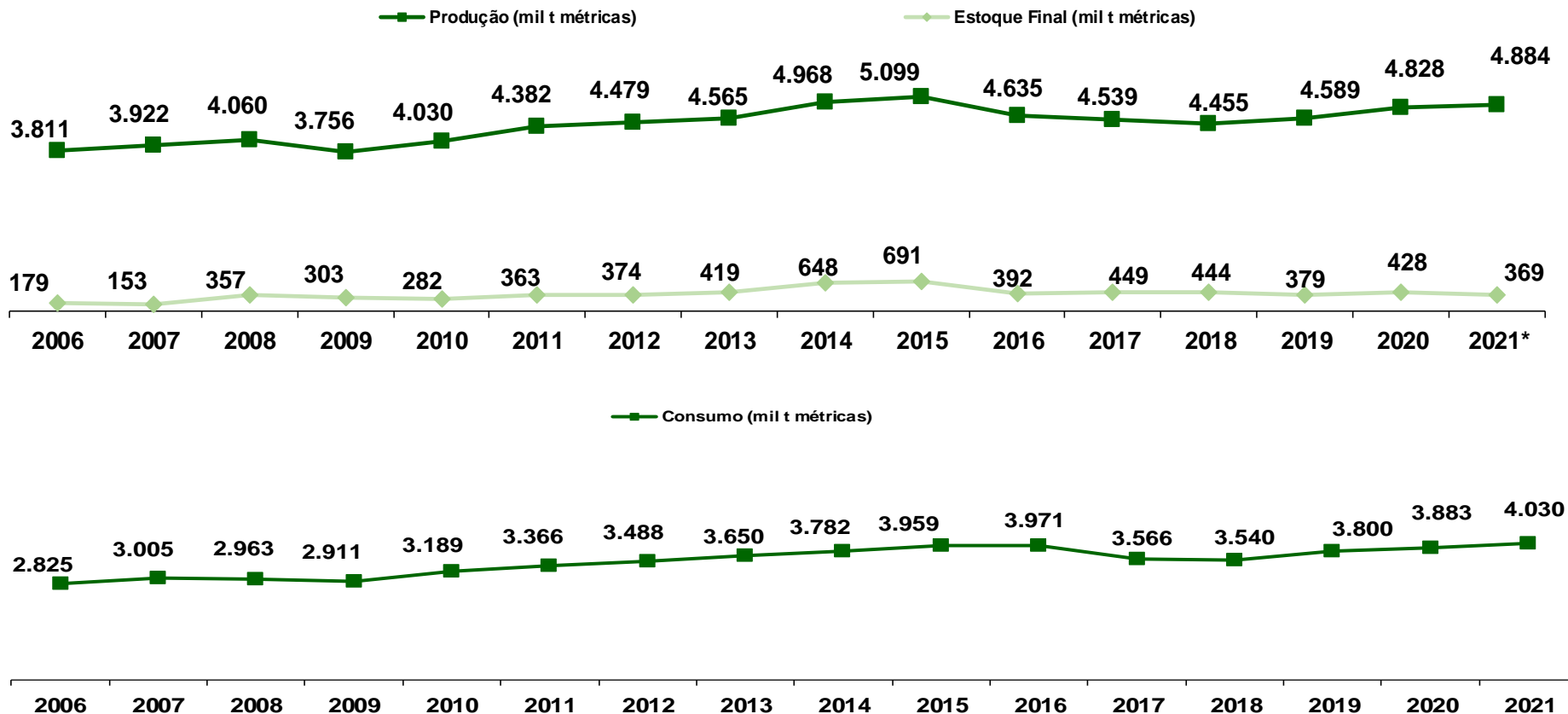

Varição % (2021/2020)

Relatório Jan/2021
(2021/2020)

| | |
|----------|-------|
| PRODUÇÃO | 1,2 |
| ESTOQUE | 3,8 |
| CONSUMO | -13,8 |

* Estimativa.

CAPACIDADE DE ABASTECIMENTO – CARNES*

RAZÃO ENTRE O ESTOQUE FINAL E O CONSUMO (%)

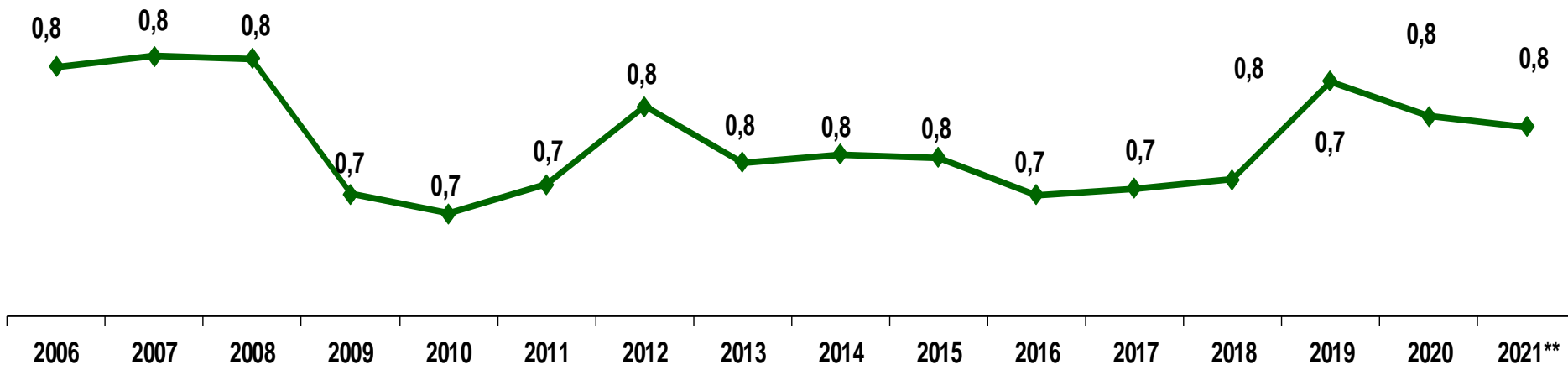

RAZÃO ENTRE O ESTOQUE FINAL E O CONSUMO DIÁRIO (DIAS)

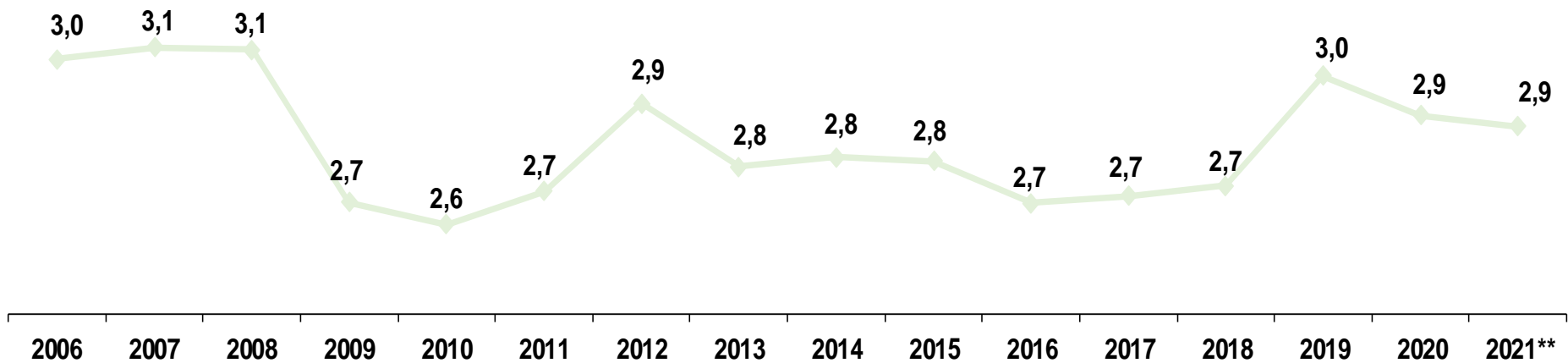

* Referente a carne de frango, suína e bovina.

** Estimativa.

RAZÃO ENTRE O ESTOQUE FINAL E O CONSUMO DIÁRIO PRODUTOS SELECIONADOS

LEITE EM PÓ*

DIAS

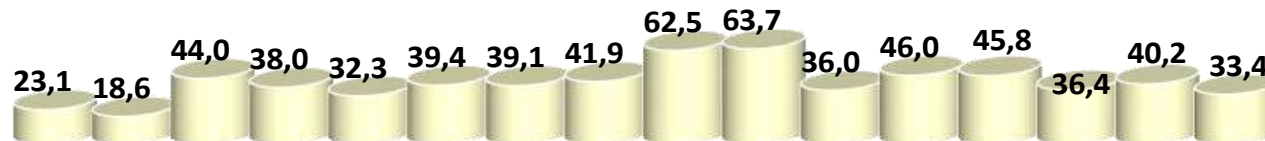

CARNE BOVINA

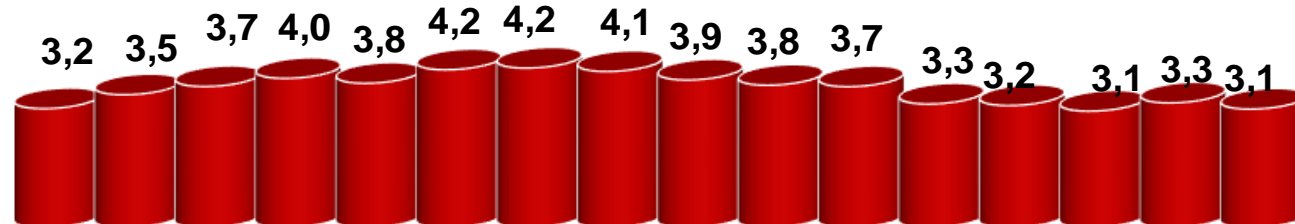

CARNE SUÍNA



CARNE DE FRANGO

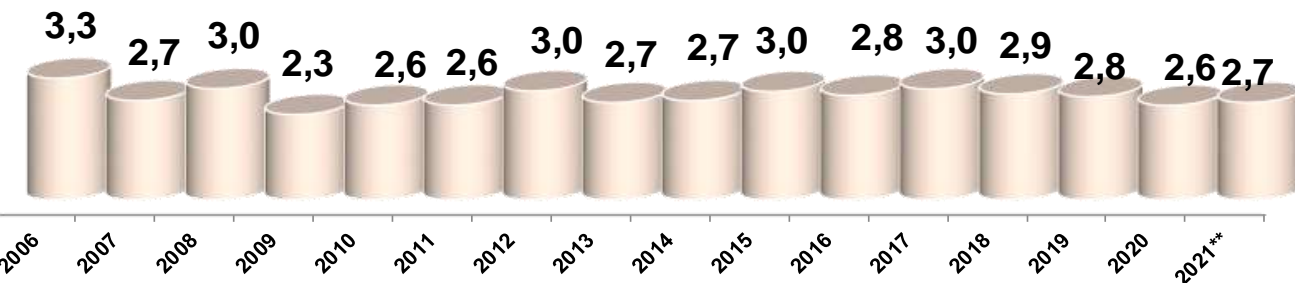

SECRETARIA DE ESTADO DE AGRICULTURA, PECUÁRIA E ABASTECIMENTO

SUBSECRETARIA DE POLÍTICA E ECONOMIA AGRÍCOLA



www.agricultura.mg.gov.br

Rodovia Papa João Paulo II, nº 4.001. Bairro Serra Verde

31630-901 – Belo Horizonte - MG

Fone: 31-3915-8600